

TUMAČ ZNAKOVLJA

GRANICE TERITORIJALNE I STATISTIČKE GRANICE

- OPĆINSKA GRANICA
- GRANICA NASELJA

OSTALE GRANICE

- OBUHVAT PROSTORNOG PLANA
- GRAĐEVINSKO PODRUČJE - IZGRAĐENI DIO
- GRAĐEVINSKO PODRUČJE - NEIZGRAĐENI DIO
- GRANICA ZAŠTIĆENOG OBALNOG PODRUČJA MORA - POJAS KOPNA U ŠIRINI OD 1000 M OD OBALNE CRTE
- OBALNA CRTA
- GRANICA ZAŠTIĆENOG OBALNOG PODRUČJA MORA - POJAS MORA U ŠIRINI OD 300 M OD OBALNE CRTE

POVRŠINE ZA RAZVOJ I UREĐENJE RAZVOJ I UREĐENJE POVRŠINA GRAĐEVINSKOG PODRUČJA NASELJA

- IZGRAĐENI / NEIZGRAĐENI DIO GRAĐEVINSKOG PODRUČJA
- GOSPODARSKA NAMJENA - POSLOVNA NAMJENA
- GOSPODARSKA NAMJENA - POVRŠINE UGOSTITELJSKO TURISTIČKE NAMJENE U GRAĐEVINSKOM PODRUČJU NASELJA (T1 - HOTEL)
- POVRŠINE JAVNE I DRUŠTVENE NAMJENE U GRAĐEVINSKOM PODRUČJU NASELJA
- POVRŠINE ZA SMJEŠTAJ INFRASTRUKTURNIH GRAĐEVINA U GRAĐEVINSKOM PODRUČJU NASELJA

RAZVOJ I UREĐENJE POVRŠINA IZDVOJENIH GRAĐEVINSKIH PODRUČJA IZVAN NASELJA

- JAVNA I DRUŠTVENA NAMJENA - INFO PUNKT PARKA PRIRODE BOKOVO - ZONA POSJETITELJSKE INFRASTRUKTURE GORNJA BRELA (D)
- ŠPORTSKO-REKREACIJSKA NAMJENA - UREĐENA MORSKA PLAŽA (R6 - KUPALIŠNA OBALA SA ŠETNICOM - LUNGOMARE)
- GROBLJE SA ZAŠTITNIM ZELENILOM

OSTALE POVRŠINE

- POLJOPRIVREDNO TLO ISKLJUČIVO OSNOVNE NAMJENE - OSTALA OBRADIVA TLA (P3)
- POLJOPRIVREDNO TLO ISKLJUČIVO OSNOVNE NAMJENE - VINOGRADI I MASLINICI (P4)
- ŠUMA ISKLJUČIVO OSNOVNE NAMJENE - ZAŠTITNA ŠUMA - BJELOGORIČNA ŠUMA (S2)
- ŠUMA ISKLJUČIVO OSNOVNE NAMJENE - ZAŠTITNA ŠUMA - MJEŠOVITA ŠUMA (S2)
- ŠUMA ISKLJUČIVO OSNOVNE NAMJENE - ZAŠTITNA ŠUMA - CRNOGORIČNA ŠUMA (S2)
- ŠUMA ISKLJUČIVO OSNOVNE NAMJENE - ZAŠTITNA ŠUMA - NEOBRASLA ŠUMA (S2)
- ŠUMA ISKLJUČIVO OSNOVNE NAMJENE - ŠUMA POSEBNE NAMJENE (S3)
- OSTALO POLJOPRIVREDNO TLO, ŠUME I ŠUMSKO ZEMLJIŠTE - PŠ
- VODNE POVRŠINE - MORE (V - MORE)
- VODNE POVRŠINE - MORE (V1 - KUPALIŠNI POJAS)
- VODNE POVRŠINE - MORE (V2 - SPORT I REKREACIJA)
- VODNE POVRŠINE - MORE (V3 - POJAS BEZ AKTIVNOSTI)
- VODNE POVRŠINE - MORE (V4 - PRIOBALNI PROMET)
- KOPNENI I MORSKI DIO POVRŠINE MORSKE LUKE
- POSEBNA NAMJENA (N)
- POVRŠINE INFRASTRUKTURNIH SUSTAVA (IS)

PROMET CESTOVNI PROMET

- DRŽAVNA CESTA
- ŽUPANIJSKA CESTA
- LOKALNA CESTA
- TUNEL
- PARKIRALIŠTE

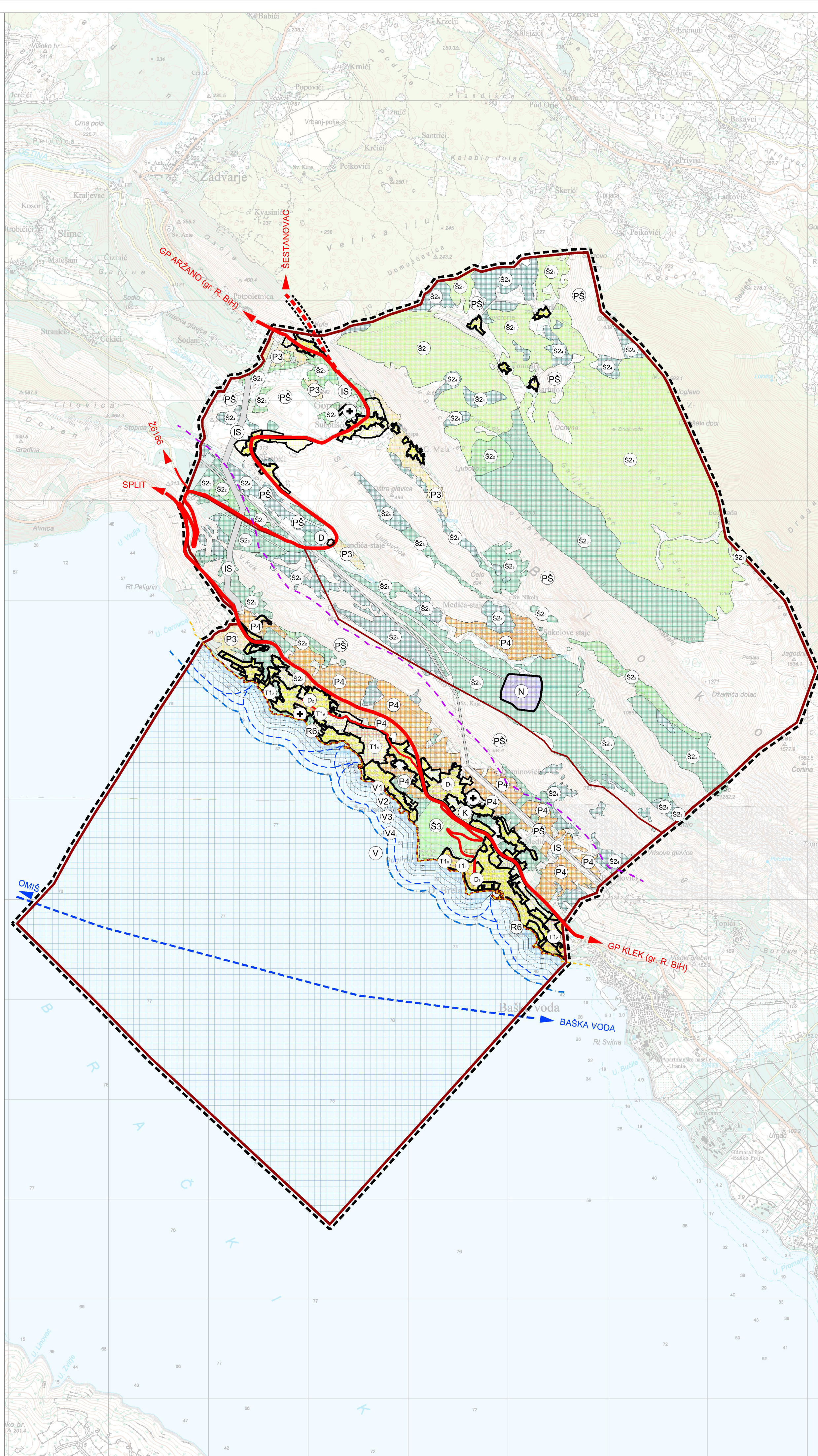

VEZA LISTOVA TOPOGRAFSKE KARTE (TK25)

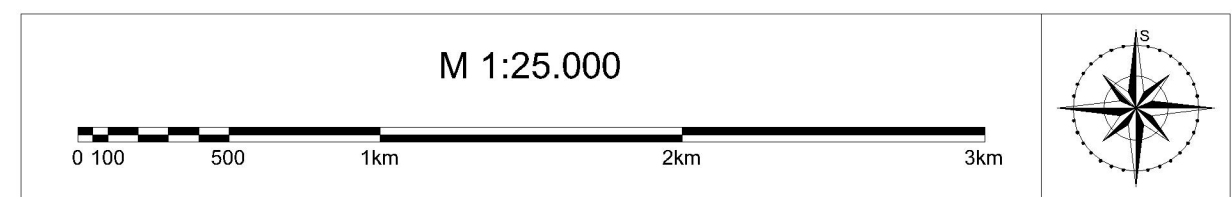
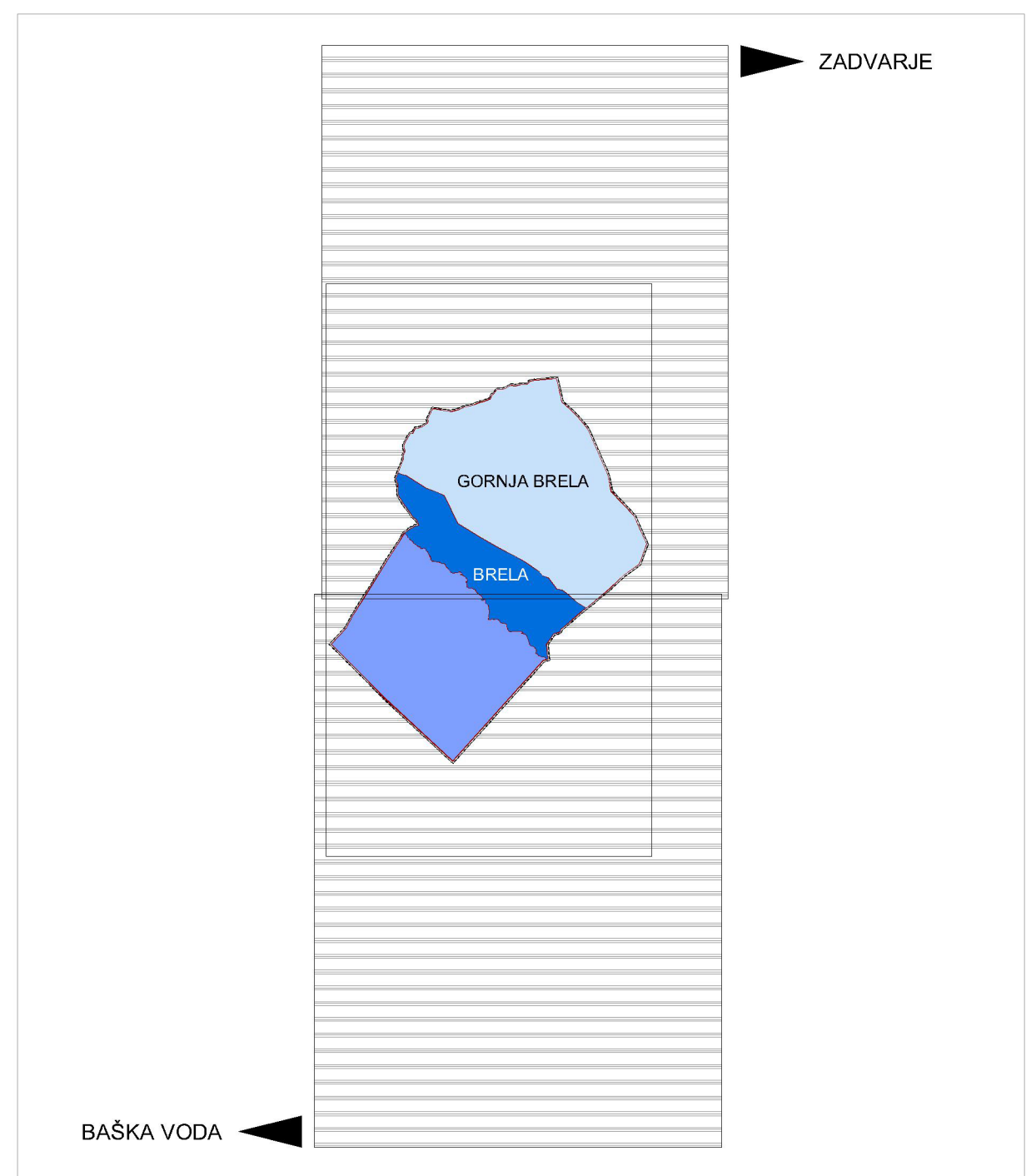

Županija: SPLITSKO-DALMATINSKA ŽUPANIJA	
Općina: OPĆINA BRELA	
Naziv prostornog plana: 1. IZMJENE I DOPUNE PROSTORNOG PLANA UREĐENJA OPĆINE BRELA	
Naziv kartografskog prikaza: KORIŠTENJE I NAMJENA POVRŠINA POVRŠINE ZA RAZVOJ I UREĐENJE	
Broj kartografskog prikaza: 1A	Mjerilo kartografskog prikaza: 1:25.000
Odluka o izradi Plana: Službeno glasilo Općine Brela - "Glasnik" 2/11, 5/11	Odluka Općinskog vijeća o donošenju Plana: Službeno glasilo Općine Brela - "Glasnik" ___/___
Javna rasprava (datum objave): 31. 10. 2012. - službeno glasilo Općine Brela - "Glasnik" 3/12, www.opcina-brela.hr 05. 11. 2012. - www.mgov.hr, 07. 11. 2012. - dnevni list "Slobodna Dalmacija"	Javni uvid održan: od: 20. 11. 2012. do: 04. 12. 2012.
Pečat tijela odgovornog za provođenje javne rasprave:	Odgovorna osoba za provođenje javne rasprave: Viktor Mužinić, dipl.iur.
Mišljenje na Plan prema članku ___ Zakona o prostornom uređenju i gradnji (NN 76/07, 38/09, 55/11, 90/11, 50/12, 55/12)	
Pravna osoba koja je izradila plan: URBANISTIČKI INSTITUT HRVATSKE d.o.o. ZAGREB	
Pečat pravne osobe koja je izradila plan:	Odgovorna osoba: mr.sc. Ninoslav Dusper, dipl.ing.arh.
Odgovorni voditelj izrade nacrta prijedloga dokumenta prostornog uređenja: TEREZIJA MIRKOVIĆ BERKOVIĆ, dipl.ing.arh.	
Stručni tim u izradi plana: 1. Tereziya Mirković Berković, dipl.ing.arh. 2. Lovorka Šviben, dipl.ing.arh. 3. Matea Somek, mag.ing.arh. 4. Dean Vučić, ing.geod.	5. Nikola Adrović, mag.ing.aedif. 6. Vilma Stotler, mag.ing.kraj.arh. 7. Katarina Labar, dipl.ing.agr. - ured.kraj. 8. Marjan Prus, dipl.iur. 9. Juraj Dusper, dipl.oec.
Broj radnog naloga: 10143 • Broj plana: 1357	Godina izrade: 2015.
Pečat Općinskog vijeća:	Predsjednik Općinskog vijeća: (ime, prezime, potpis)
Istovjetnost ovog prostornog plana s izvornikom ovjerava:	Pečat nadležnog tijela: (ime, prezime, potpis)