

# TUMAČ ZNAKOVLJA

## GRANICE TERITORIJALNE I STATISTIČKE GRANICE

- OPĆINSKA GRANICA
- GRANICA NASELJA

## OSTALE GRANICE

- OBUHVAT PROSTORNOG PLANA
- GRANICA ZAŠTIĆENOG OBALNOG PODRUČJA MORA - POJAS KOPNA U ŠIRINI OD 1000 M OD OBALNE CRTE
- OBALNA CRTA
- GRANICA ZAŠTIĆENOG OBALNOG PODRUČJA MORA - POJAS MORA U ŠIRINI OD 300 M OD OBALNE CRTE

## POVRŠINE ZA RAZVOJ I UREĐENJE RAZVOJ I UREĐENJE POVRŠINA GRADEVINSKOG PODRUČJA NASELJA

- GRADEVINSKA PODRUČJA NASELJA

## PROMET CESTOVNI PROMET

- DRŽAVNA CESTA
- ŽUPANIJSKA CESTA
- LOKALNA CESTA

## ENERGETSKI SUSTAV PROIZVODNJA I CIJEVNI TRANSPORT PLINA

- MAGISTRALNI PLINOVOD
- MJERNO REDUKCIJSKA STANICA

## ELEKTROENERGETIKA TRANSFORMATORSKA I RASKLOPNA POSTROJENJA

- TS 20 kV

## ELEKTROPRIJENOSNI UREĐAJI

- DALEKOVOD 110 kV
- DALEKOVOD 35 kV

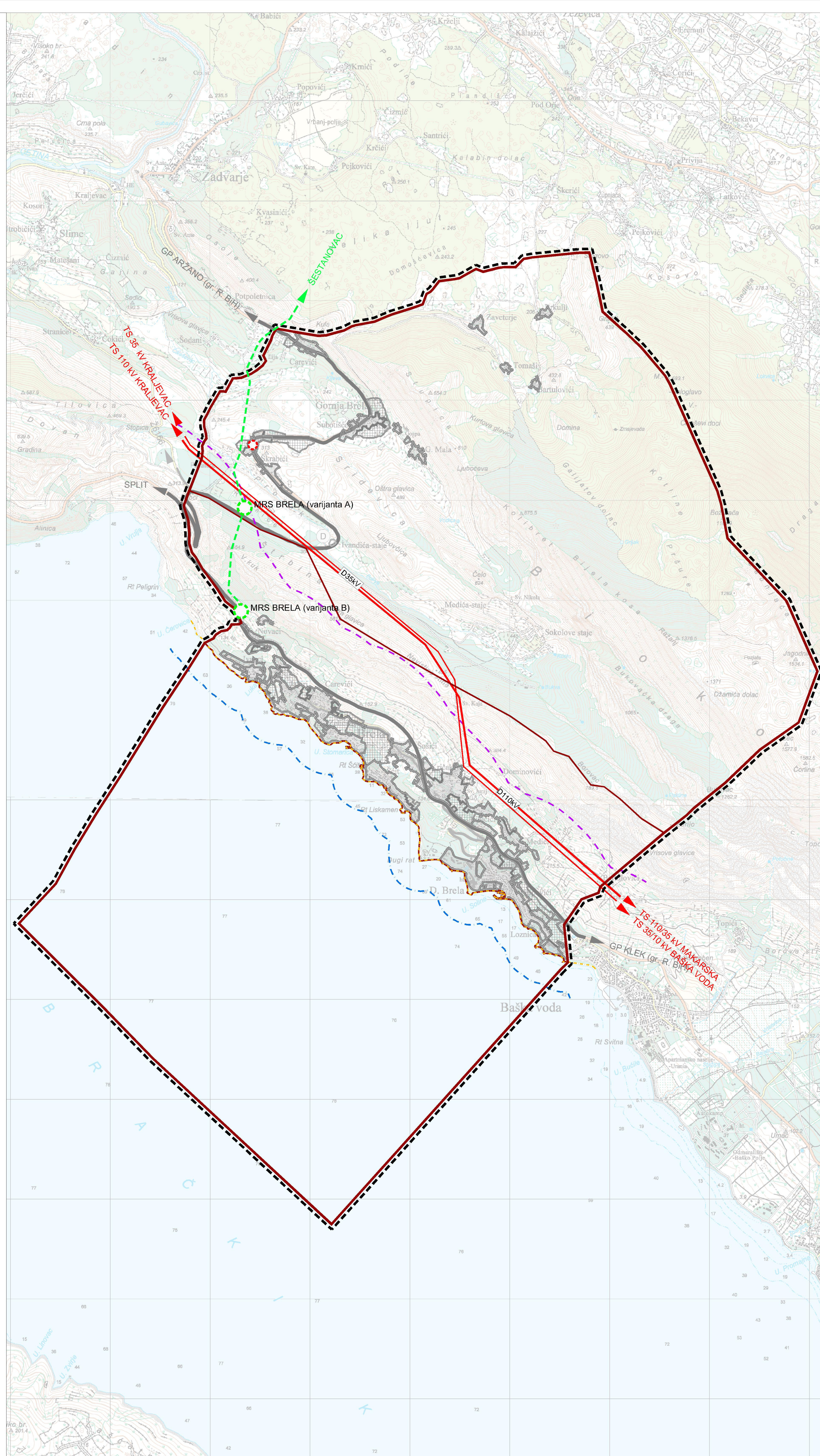

**NOSITELJ IZRADE PLANA**  
OPĆINA BREŽLJE  
JEDINSTVENI UPRAVNI ODJEL

### VEZA LISTOVA TOPOGRAFSKE KARTE (TK25)

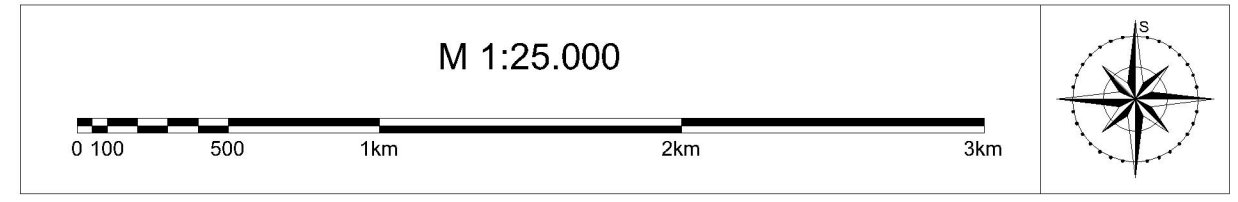
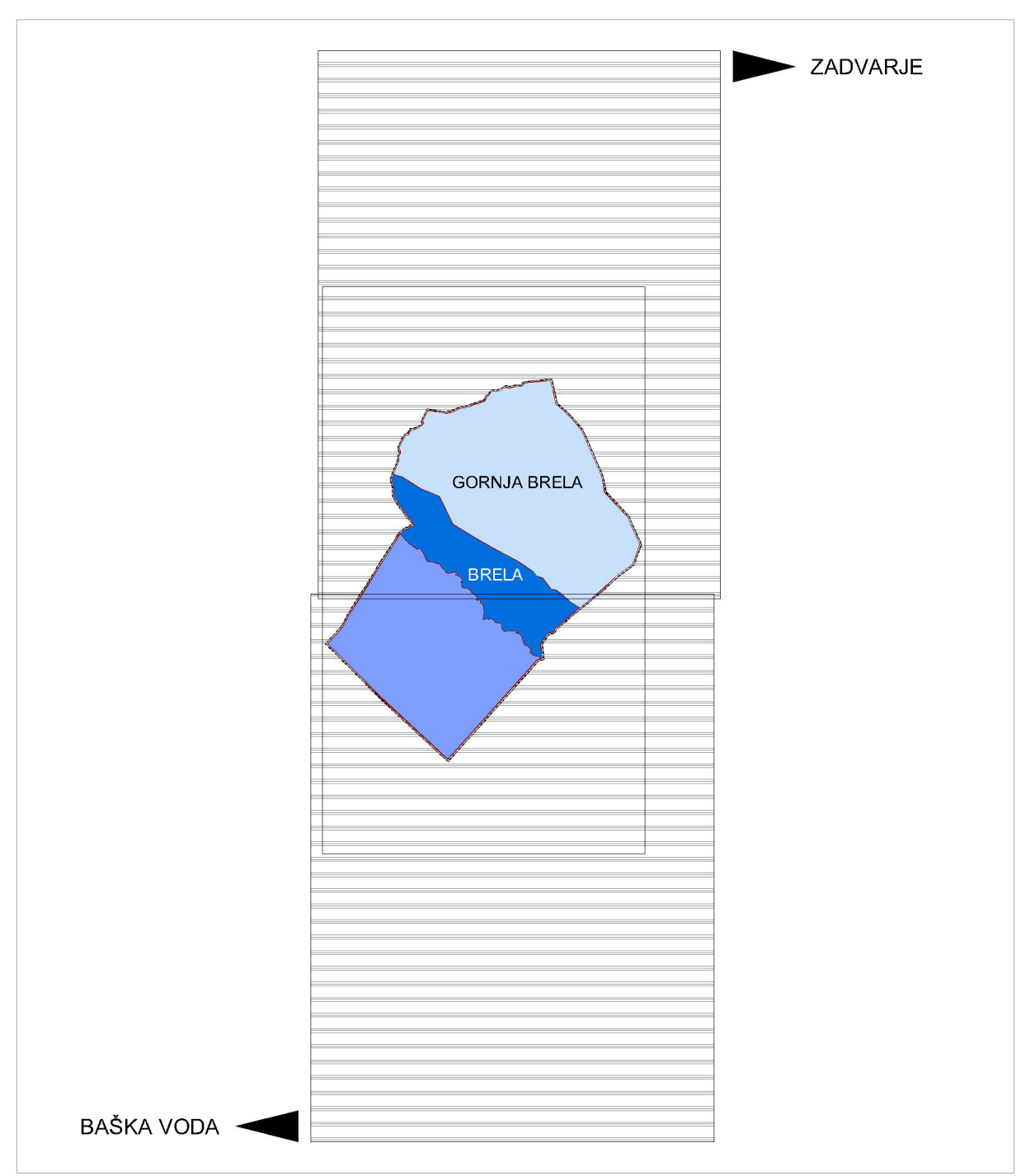

Županija: <b>SPLITSKO-DALMATINSKA ŽUPANIJA</b> Općina: <b>OPĆINA BREŽLJE</b>	
Naziv prostornog plana: <b>1. IZMJENE I DOPUNE PROSTORNOG PLANA UREĐENJA OPĆINE BREŽLJE</b>	
Naziv kartografskog prikaza: <b>INFRASTRUKTURNI SUSTAVI ENERGETSKI SUSTAV</b>	
Broj kartografskog prikaza: <b>2A</b>	Mjerilo kartografskog prikaza: <b>1:25.000</b>
Odluka o izradi Plana: Službeno glasilo Općine Brežlje - "Glasnik" 2/11, 5/11	
Odluka Općinskog vijeća o donošenju Plana: Službeno glasilo Općine Brežlje - "Glasnik" ___/___	
Javna rasprava (datum objave): 31. 10. 2012. - službeno glasilo Općine Brežlje - "Glasnik" 3/12, www.opcina-brežlje.hr 05. 11. 2012. - www.mj.gov.hr, 07. 11. 2012. - dnevniki.baška-szobona.dalmacija	
Javni uvid održan: od: 20. 11. 2012. do: 04. 12. 2012.	
Pečat tijela odgovornog za provođenje javne rasprave:	
Odgovorna osoba za provođenje javne rasprave:  Viktor Mužinić, dipl.iur.	
Mišljenje na Plan prema članku ___ Zakona o prostornom uređenju i gradnji (NN 76/07, 38/09, 55/11, 90/11, 50/12, 55/12)	
Pravna osoba koja je izradila plan: <b>URBANISTIČKI INSTITUT HRVATSKE d.o.o. ZAGREB</b>	
Pečat pravne osobe koja je izradila plan:	
Odgovorna osoba:  mr.sc. Ninoslav Dusper, dipl.ing.arh.	
Odgovorni voditelj izrade nacrta prijedloga dokumenta prostornog uređenja: <b>TEREZLIJA MIRKOVIĆ BERKOVIĆ, dipl.ing.arh.</b>	
Stručni tim u izradi plana: 1. Terezijska Mirković Berković, dipl.ing.arh. 2. Lovorka Sviben, dipl.ing.arh. 3. Matea Somek, mag.ing.arh. 4. Dean Vučić, ing.geod.	
5. Nikola Adrović, mag.ing.asif. 6. Vilma Stopfer, mag.ing.kraj.arh. 7. Katarina Labar, dipl.ing.agr. - uređ.kraj. 8. Marjan Prus, dipl.iur. 9. Juraj Dusper, dipl.oec.	
Broj radnog naloga: <b>10143</b> • Broj plana: <b>1357</b>	
Godina izrade: <b>2015.</b>	
Pečat Općinskog vijeća:	
Predsjednik Općinskog vijeća:  (ime, prezime, potpis)	
Istovjetnost ovog prostornog plana s izvornikom ovjerava:	
Pečat nadležnog tijela:  (ime, prezime, potpis)	