

TUMAČ ZNAKOVLJA

GRANICE TERITORIJALNE I STATISTIČKE GRANICE

- OPĆINSKA GRANICA
- GRANICA NASELJA

OSTALE GRANICE

- OBUHVAT PROSTORNOG PLANA
- GRANICA ZAŠTIĆENOG OBALNOG PODRUČJA MORA - POJAS KOPNA U ŠIRINI OD 1000 M OD OBALNE CRTE
- OBALNA CRTA
- GRANICA ZAŠTIĆENOG OBALNOG PODRUČJA MORA - POJAS MORA U ŠIRINI OD 300 M OD OBALNE CRTE

POVRŠINE ZA RAZVOJ I UREĐENJE RAZVOJ I UREĐENJE POVRŠINA GRADEVINSKOG PODRUČJA NASELJA

- GRADEVINSKA PODRUČJA NASELJA

PROMET CESTOVNI PROMET

- DRŽAVNA CESTA
- ŽUPANIJSKA CESTA
- LOKALNA CESTA

UVJETI KORIŠTENJA PODRUČJA POSEBNIH OGRANIČENJA U KORIŠTENJU TLO

- LOVIŠTE I UZGAJALIŠTE DIVLJAČI
 - DRŽAVNO LOVIŠTE XVII/1 BIKOVO
 - ZAJEDNIČKO LOVIŠTE XVII/160 "BRELA"
 - DRŽAVNO LOVIŠTE XVII/141 "BAŠKA VODA"
 - DRŽAVNO LOVIŠTE XVII/148 "ZADVARJE"
 - DRŽAVNO LOVIŠTE XVII/153 "ŽEŽEVICA - GRABOVAC DONJI"

- GRANICA INŽENJERSKO-GEOLOŠKIH VRSTA STIJENA, UTVRĐENA
- RASJED
- SLOJ S OZNAKOM KUTA NAGIBA
- JARUGA, SUHA ILI SA POVREMENIM VODOTOKOM
- NESTABILNI DIO PADINE
- PODRUČJA AKTIVNOG PRITISKA NA OBJEKTE
- ZONA REŽIMA POSEBNE NAMJENE

- ## VODE
- VODOZAŠTITNO PODRUČJE - III. ZONA ZAŠTITE
 - VODOZAŠTITNO PODRUČJE - IV. ZONA ZAŠTITE
 - BUJIČNO PODRUČJE

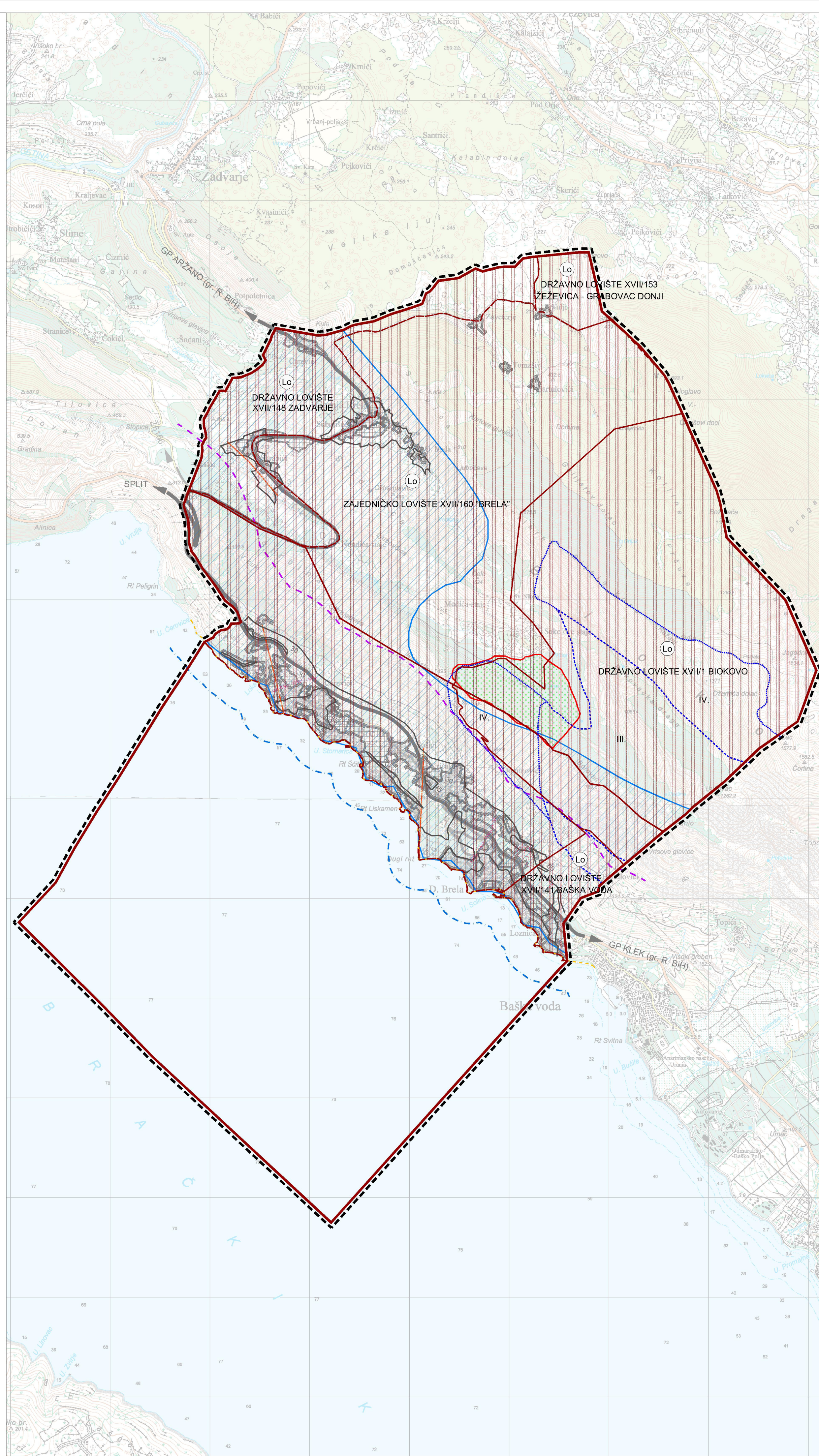

VEZA LISTOVA TOPOGRAFSKE KARTE (TK25)

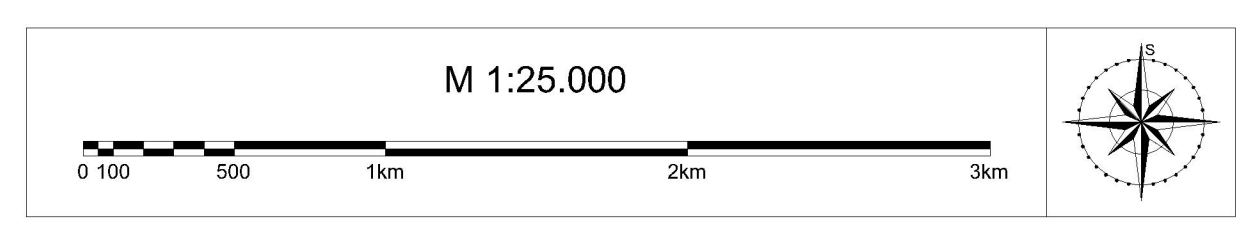
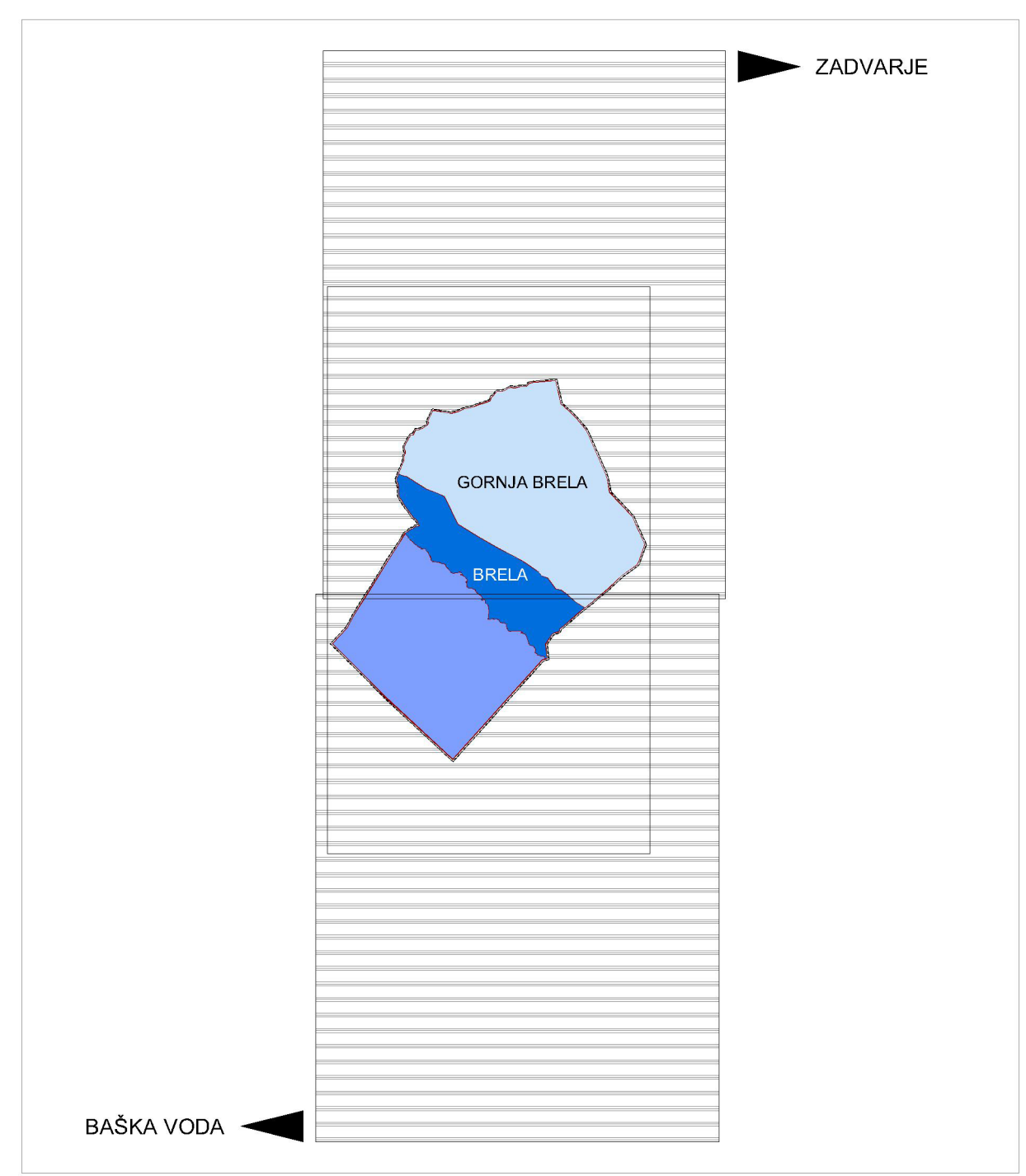

Županija: SPLITSKO-DALMATINSKA ŽUPANIJA Općina: OPĆINA BRELA	
Naziv prostornog plana: 1. IZMJENE I DOPUNE PROSTORNOG PLANA UREĐENJA OPĆINE BRELA PRIJEDLOG ZAŠTITNOG PLANA ZA POŠTIVANJE JAVNOG INTERESA	
Naziv kartografskog prikaza: UVJETI ZA KORIŠTENJE, UREĐENJE I ZAŠTITU PROSTORA - UVJETI KORIŠTENJA - PODRUČJA POSEBNIH OGRANIČENJA U KORIŠTENJU	
Broj kartografskog prikaza: 3C	Mjerilo kartografskog prikaza: 1:25.000
Odluka o izradi Plana: Službeno glasilo Općine Brela - "Glasnik" 2/11, 5/11	Odluka Općinskog vijeća o donošenju Plana: Službeno glasilo Općine Brela - "Glasnik" ___/___
Javna rasprava (datum objave): 31. 10. 2012. - službeno glasilo Općine Brela - Glasnik 3/12, www.opcina-brela.hr 05. 11. 2012. - www.mj.gov.hr, 07. 11. 2012. - dnevniki.ba, Službeno Glasilo	Javni uvid održan: od: 20. 11. 2012. do: 04. 12. 2012.
Pečat tijela odgovornog za provođenje javne rasprave:	Odgovorna osoba za provođenje javne rasprave: Viktor Mužinić, dipl.iur.
Mišljenje na Plan prema članku ___ Zakona o prostornom uređenju i gradnji (NN 76/07, 38/09, 55/11, 90/11, 50/12, 55/12)	
Pravna osoba koja je izradila plan: URBANISTIČKI INSTITUT HRVATSKE d.o.o. ZAGREB	
Pečat pravne osobe koja je izradila plan:	Odgovorna osoba: mr.sc. Ninoslav Dusper, dipl.ing.arh.
Odgovorni voditelj izrade nacrta prijedloga dokumenta prostornog uređenja: TEREZIJA MIRKOVIĆ BERKOVIĆ, dipl.ing.arh.	
Stručni tim u izradi plana: 1. Tereziya Mirković Berković, dipl.ing.arh. 2. Lovorka Sviben, dipl.ing.arh. 3. Mateja Somek, mag.ing.arh. 4. Dean Vučić, ing.geod.	
5. Nikola Adrović, mag.ing.aedif. 6. Vilma Stopler, mag.ing.kraj.arh. 7. Katarina Labar, dipl.ing.agr. - ured.kraj. 8. Marjan Prus, dipl.iur. 9. Juraj Dusper, dipl.oec.	
Broj radnog naloga: 10143 • Broj plana: 1357	Godina izrade: 2015.
Pečat Općinskog vijeća:	Predsjednik Općinskog vijeća: (ime, prezime, potpis)
Istovjetnost ovog prostornog plana s izvornikom ovjerava:	Pečat nadležnog tijela: (ime, prezime, potpis)