





# TUMAČ ZNAKOVLJA

## GRANICE TERITORIJALNE I STATISTIČKE GRANICE

-  OPĆINSKA GRANICA
-  GRANICA NASELJA

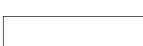
## OSTALE GRANICE

-  OBUHVAT PROSTORNOG PLANA
-  GRANICA ZAŠTIĆENOG OBALNOG PODRUČJA MORA  
- POJAS KOPNA U ŠIRINI OD 1000 M OD OBALNE CRTE
-  OBALNA CRTA
-  GRANICA ZAŠTIĆENOG OBALNOG PODRUČJA MORA  
- POJAS MORA U ŠIRINI OD 300 M OD OBALNE CRTE

## POVRŠINE ZA RAZVOJ I UREĐENJE RAZVOJ I UREĐENJE POVRŠINA GRADEVINSKOG PODRUČJA NASELJA

-  GRADEVINSKA PODRUČJA NASELJA

## PROMET CESTOVNI PROMET

-  DRŽAVNA CESTA
-  ŽUPANIJSKA CESTA
-  LOKALNA CESTA

## STANIŠTA TIPOVI KOPNENIH STANIŠTA PREMA NACIONALNOJ KLASIFIKACIJI STANIŠTA

-  ALPSKO-KARPATSKO-BALKANSKE VAPNENAČKE STIJENE [B13]
-  SUBMEDITERANSKI I EPIMEDITERANSKI SUHI TRAVNJACI [C35]
-  SUBMEDITERANSKI I EPIMEDITERANSKI SUHI TRAVNJACI / DRAČICI [C35/D31]
-  SUBMEDITERANSKI I EPIMEDITERANSKI SUHI TRAVNJACI / PRIMORSKE, TERMOFILNE ŠUME I ŠIKARE MEDUNCA [C35/E35]
-  KAMENJARSKI PAŠNJACI I SUHI TRAVNJACI EU- I STENOMEDITERANA / BUŠICI [C36/D34]
-  BUŠICI [D34]
-  PRIMORSKE, TERMOFILNE ŠUME I ŠIKARE MEDUNCA [E35]
-  ŠUME OBIČNOG I CRNOG BORA NA DOLOMITIMA [E74]
-  STENOMEDITERANSKE ČISTE VAZDAZELENE ŠUME I MAKIJA CRNIKE [E82]
-  NASADI ČETINJAČA [E92]
-  MOZAIKI KULTIVIRANIH POVRŠINA [I21]
-  MOZAIKI KULTIVIRANIH POVRŠINA / AKTIVNA SEOSKA PODRUČJA / JAVNE NEPROIZVODNE KULTIVIRANE ZELENE POVRŠINE [I21/J11/I81]
-  MASLINICI [I52]
-  AKTIVNA SEOSKA PODRUČJA [J11]
-  AKTIVNA SEOSKA PODRUČJA / URBANIZIRANA SEOSKA PODRUČJA [J11/J13]
-  DALMATINSKE VAPNENAČKE STIJENE / ILIRSKO-JADRANSKA, PRIMORSKA TOČILA [B142/B22]

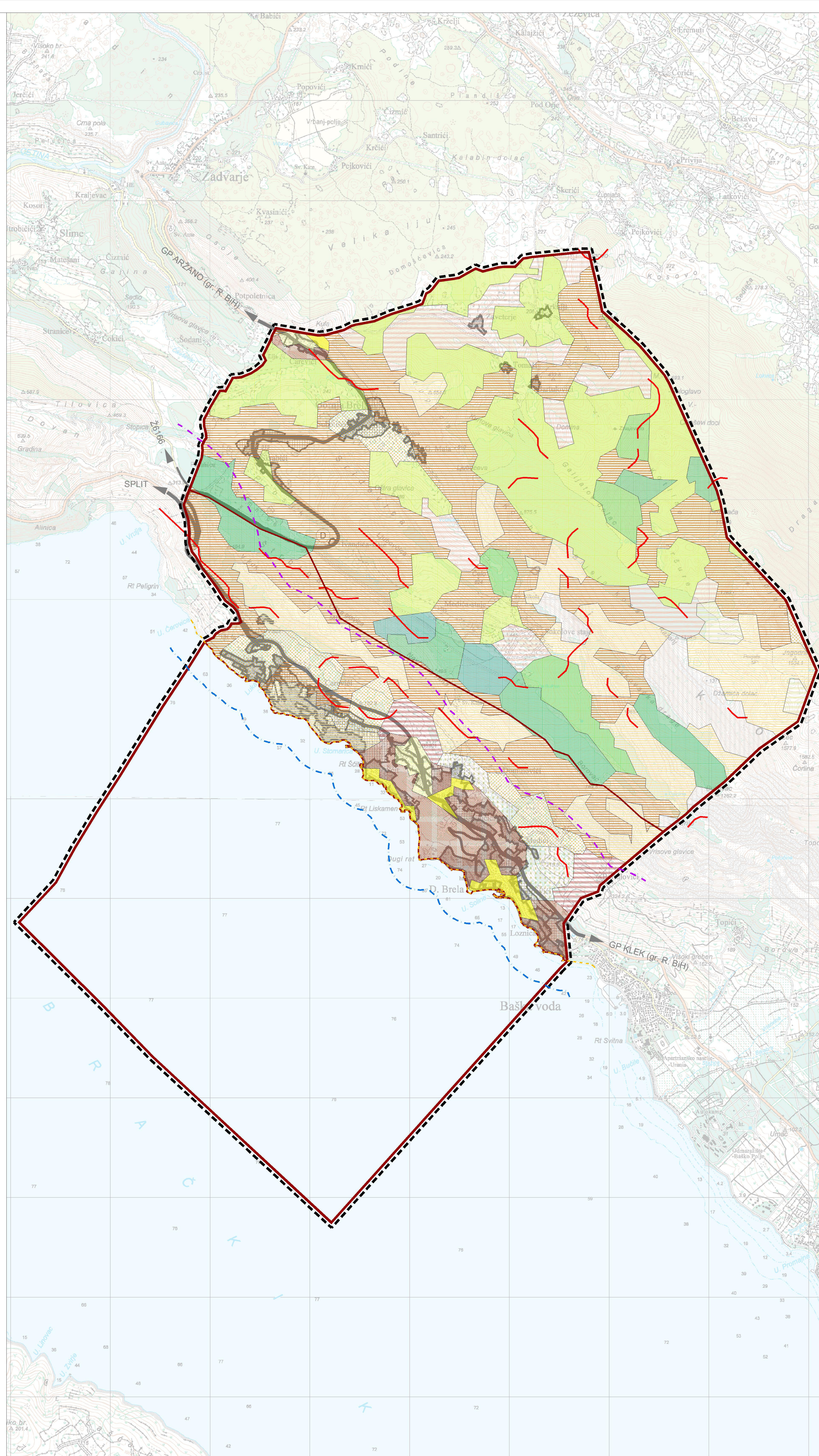

## VEZA LISTOVA TOPOGRAFSKE KARTE (TK25)

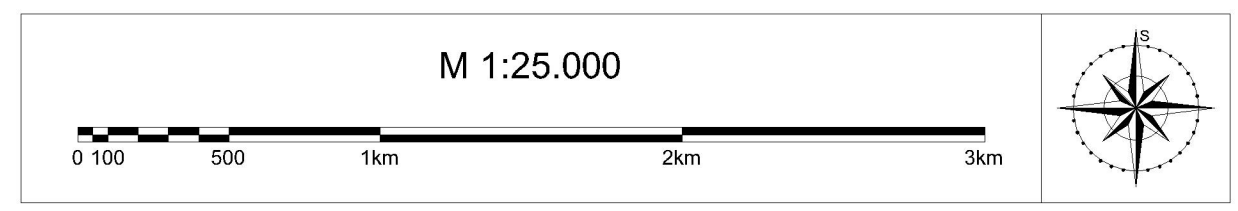
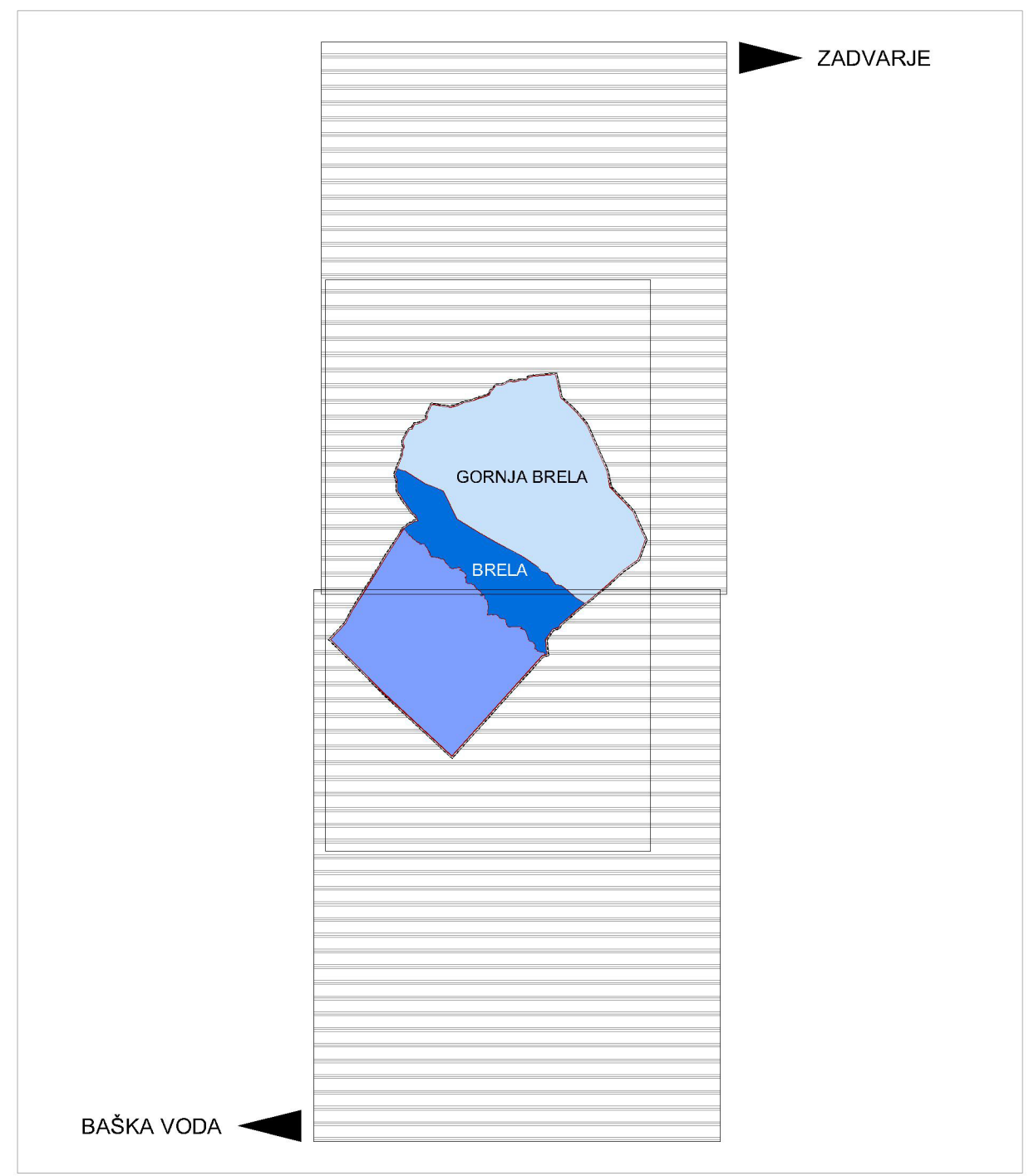

Županija: <b>SPLITSKO-DALMATINSKA ŽUPANIJA</b> Općina: <b>OPĆINA BRELA</b> Naziv prostornog plana: <b>1. IZMJENE I DOPUNE PROSTORNOG PLANA UREĐENJA OPĆINE BRELA</b> PROJEKAT ZA JAVNU RASPRAVU	
Naziv kartografskog prikaza: <b>UVJETI ZA KORIŠTENJE, UREĐENJE I ZAŠTITU PROSTORA - KARTA STANIŠTA</b>	
Broj kartografskog prikaza: <b>3F</b>	Mjerilo kartografskog prikaza: <b>1:25.000</b>
Odluka o Izradi Plana: Službeno glasilo Općine Brežnjača - "Glasnik" 2/11, 5/11	Odluka Općinskog vijeća o donošenju Plana: Službeno glasilo Općine Brežnjača - "Glasnik" ___/___
Javna rasprava (datum objave): 31. 10. 2012. - službeno glasilo Općine Brežnjača - Glasnik 3/12, www.opcina-brela.hr 05. 11. 2012. - www.mjgov.hr, 07. 11. 2012. - dnevi.baš - Štobotna Dalmacija	Javni uvid održan: od: 20. 11. 2012. do: 04. 12. 2012.
Pečat tijela odgovornog za provođenje javne rasprave:	Odgovorna osoba za provođenje javne rasprave:  Viktor Mužinić, dipl.iur.
Mišljenje na Plan prema članku ___ Zakona o prostornom uređenju i gradnji (NN 76/07, 38/09, 55/11, 90/11, 50/12, 55/12)	
Pravna osoba koja je izradila plan: <b>URBANISTIČKI INSTITUT HRVATSKE d.o.o. ZAGREB</b>	
Pečat pravne osobe koja je izradila plan:	Odgovorna osoba:  mr.sc. Ninoslav Dusper, dipl.ing.arh.
Odgovorni voditelj izrade nacrta prijedloga dokumenta prostornog uređenja: <b>TEREZIJA MIRKOVIĆ BERKOVIĆ, dipl.ing.arh.</b>	
Stručni tim u izradi plana: 1. Terezijska Mirkočić Berković, dipl.ing.arh. 2. Lovorka Sviben, dipl.ing.arh. 3. Matea Somek, mag.ing.arh. 4. Dean Vučić, ing.geod.	5. Nikola Adrović, mag.ing.asif. 6. Vilma Štopfer, mag.ing.kraj.arh. 7. Katarina Labar, dipl.ing.agr. - uređ.kraj. 8. Marijan Prus, dipl.iur. 9. Juraj Dusper, dipl.oec.
Broj radnog naloga: <b>10143</b> • Broj plana: <b>1357</b>	Godina izrade: <b>2015.</b>
Pečat Općinskog vijeća:	Predsjednik Općinskog vijeća:  (ime, prezime, potpis)
Istovjetnost ovog prostornog plana s izvornikom ovjerava:	Pečat nadležnog tijela:  (ime, prezime, potpis)